



Rif.: 40288267

€ 4.500 / mese

Roma

Ottavia

Via Della Lucchina

<b>Tipologia:</b>	Negozi
<b>Superficie:</b>	mq 650 ca.
<b>Locali:</b>	2
<b>Sottotipologia:</b>	Negozi

Classe energetica: **G**

EP globale non rinnovabile: 180.00 kW h/m<sup>2</sup> anno

EP globale rinnovabile: 180.00 kW h/m<sup>2</sup> anno

EP invernale del fabbricato: ☹️

EP estiva del fabbricato: ☹️

LOCALE COMMERCIALE C/1 - C/C GULLIVER Agenzia Affiliato Tecnocasa 'Immobili Commerciali Boccea' propone in affitto all'interno del Centro Commerciale Gulliver, un locale commerciale di 650 mq posto al piano terra catastale, fisicamente posto al piano S/1 del Centro, con triplo accesso (di cui due al di fuori della struttura che rende il negozio indipendente), composto internamente da un grande open space, zona uffici e servizio. POSSIBILITA' DI CANNA FUMARIA. Sito in Via Della Lucchina. Prezzo Euro 4.500,00 mensili. Info Tecnocasa Circonvallazione Cornelia n. 31 rmcr@tecnocasa.it 06/87979065

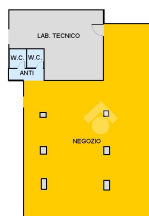
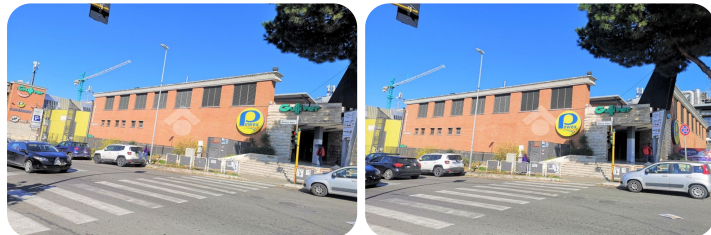

PLANIMETRIA RAPPRESENTATIVA

## Mappa



Scopri

Punta qui il tuo smartphone

