



Rif.: 40233122

€ 390.000

Sestu

Via Cortexandra

| | |
|------------------------|------------|
| Tipologia: | Capannone |
| Superficie: | mq 300 ca. |
| Locali: | 12 |
| Sottotipologia: | Capannone |
| Spese Annue: | € 2.400 |
| Piano: | 1 |

Classe energetica: G

Lungo la principale ex S.S. 131, al primo piano del complesso Turrinoa, si propongono in vendita eleganti uffici completamente arredati. L'immobile si sviluppa su una superficie di circa 300 mq ed è costituito da tredici vani oltre i servizi igienici. Varcato l'ingresso troviamo alla nostra destra la zona reception e a sinistra la sala d'attesa e la sala riunioni mentre gli uffici si trovano su ambo i lati. Nell'ultima parte, invece, troviamo l'archivio e i due servizi igienici con antibagno. Il piano è raggiunto dall'ascensore e sono presenti nella parte retrostante circa 100 mq destinati a parcheggi privati. Tutti gli arredi sono compresi nel prezzo di vendita. Ideale come uffici di rappresentanza.

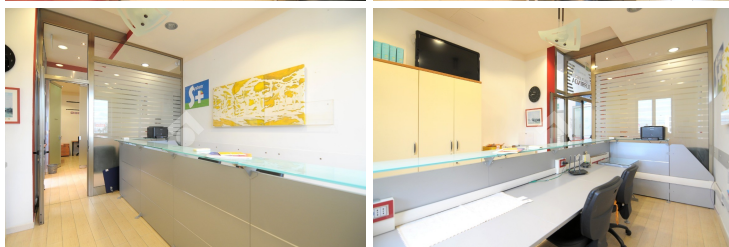

Mappa



Scopri Di Più

Punta qui il tuo smartphone:

