

Rif.: 21445890

€ 230.000

Pavullo Nel Frignano

Via Giardini Sud

| | |
|------------------------|--------------|
| Tipologia: | Appartamenti |
| Superficie: | mq 170 ca. |
| Locali: | 4 |
| Sottotipologia: | 4 locali |
| Spese Annue: | € 900 |
| Bagni: | 2 |
| Terrazzi: | 1 |
| Balconi: | 2 |
| Box: | 1 |
| Piano: | 2 |

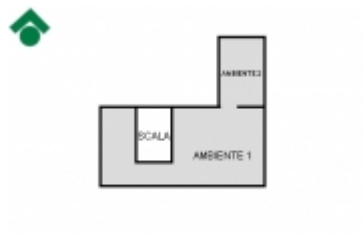
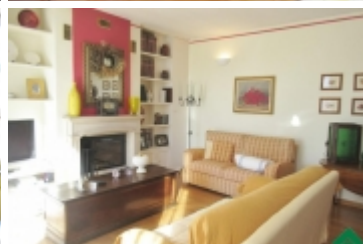
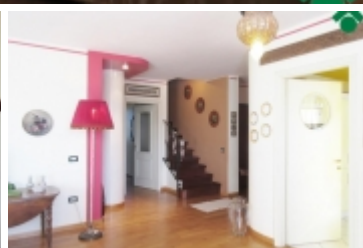
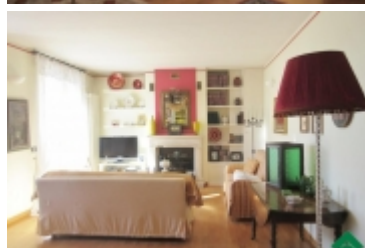
Classe energetica: E

PAVULLO NEL FRIGNANO - ZONA EX CAMPANELLA In zona comodissima, prossima al centro ed ai servizi, proponiamo un ampio appartamento su due livelli, dotato di ottima esposizione alla luce naturale, e di finiture personalizzate, extra capitolato. Soluzione esclusiva e di ottimo gusto! L'ingresso dell'appartamento si apre sul luminoso soggiorno, con camino ed accesso alla terrazza panoramica fronte Cimone. Adiacente al soggiorno si trova quindi la cucina abitabile, con angolo cottura e penisola in muratura. La zona notte è composta da tre camere da letto, di cui una dotata di camino interno, e dai servizi con doccia e vasca da bagno. Due delle tre camere sono inoltre provviste di balcone individuale. Collegata internamente alla zona giorno, si ha al livello superiore una mansarda di ampia metratura, con tetto in travi a vista: un ambiente ad uso studio/camera da letto ulteriore, dotato di bagno privato. Completa la soluzione la doppia autorimessa, accessibile dal retro dell'edificio, al pianterreno. L'estrema cura nella scelta dei materiali, la foggia delle finiture e la particolare disposizione degli ambienti, rendono l'oggetto una soluzione ideale per chi fosse in cerca di spazi, lumin [...]

Mappa

Scopri Di Più

Punta qui il tuo smartphone:

